# Генеральный план
населенного пункта дер. Шлыково
Огарковского сельского поселения Рыбинского муниципального района Ярославской области

## Карта границ населенного пункта

С
Ю

**Утвержден**
**решением муниципального Совета**
**Рыбинского муниципального района**
**от _____ 202_г. № ____**

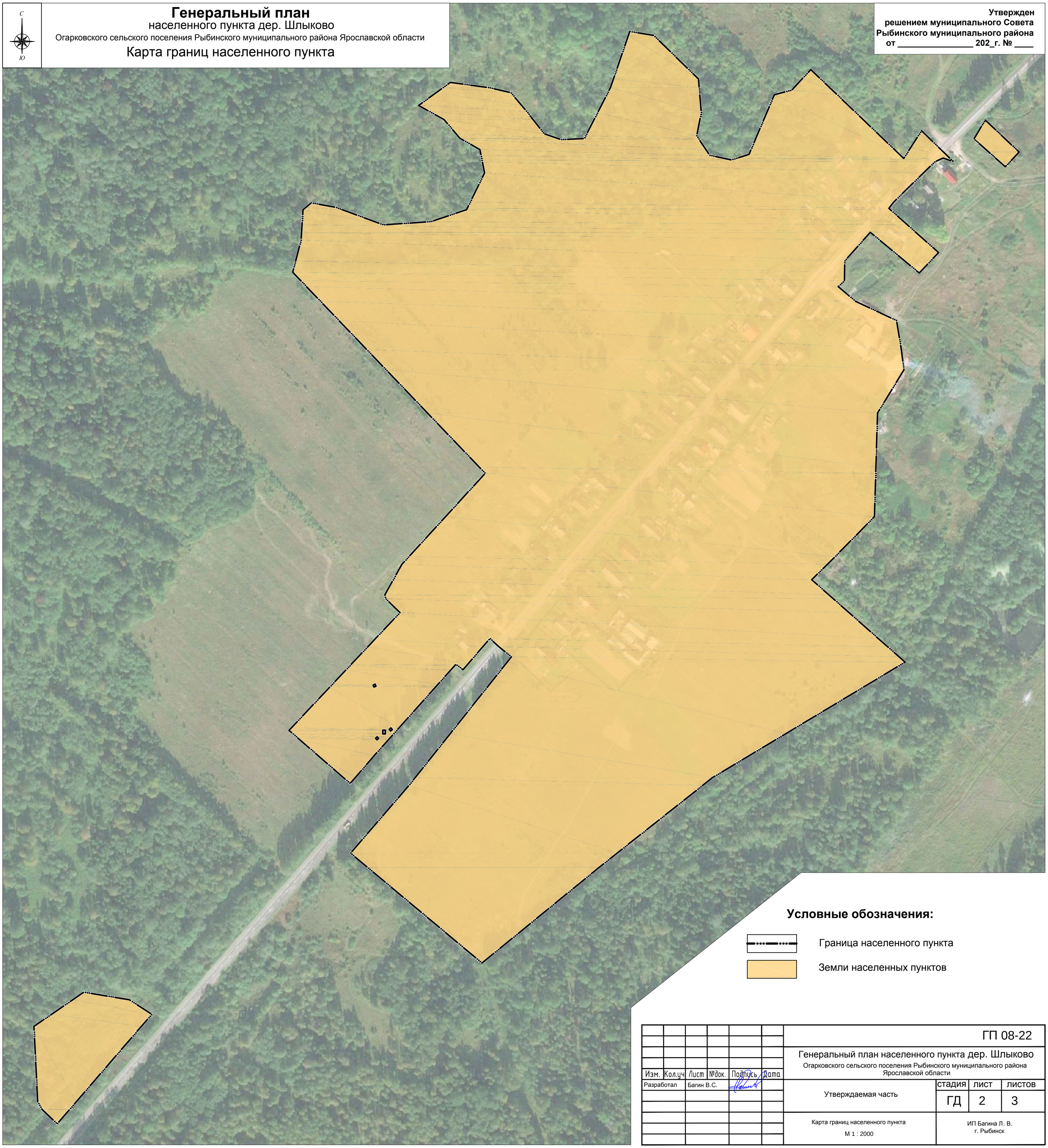

### Условные обозначения:

Граница населенного пункта

Земли населенных пунктов

| | | | | | | | | |
|---|---|---|---|---|---|---|---|---|
| | | | | | | ГП 08-22 | | |
| | | | | | | Генеральный план населенного пункта дер. Шлыково<br>Огарковского сельского поселения Рыбинского муниципального района Ярославской области | | |
| Изм. | Кол.уч | Лист | №док. | Подпись | Дата | | | |
| Разработал | | Багин В.С. | | | | Утверждаемая часть | стадия | лист | листов |
| | | | | | | | ГД | 2 | 3 |
| | | | | | | Карта границ населенного пункта<br>М 1 : 2000 | ИП Багина Л. В.<br>г. Рыбинск | | |